

Benutzer für Projectserver anlegen

Webaccess einrichten

Für Benutzer, die nicht mit Project selbst arbeiten reicht der Webzugriff

1. <http://bbp-project/projectserver> aufrufen
2. Anmelden mit administrator oder einem Konto mit Administratorrechten
Administration -Benutzer und Gruppen verwalten anklicken

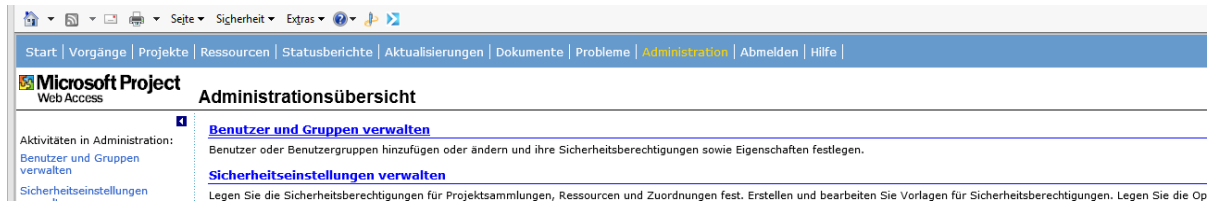

3. Benutzer Hinzufügen anklicken

4. Das Formular ausfüllen. Normalerweise haben wir den Webzugriff immer zuerst eingerichtet

Enterprise Ressource anlegen

1. MS Project Professional öffnen
2. Extras -> Optionen -> Enterprise-Optionen -> Enterprise-Ressourcenpool auswählen

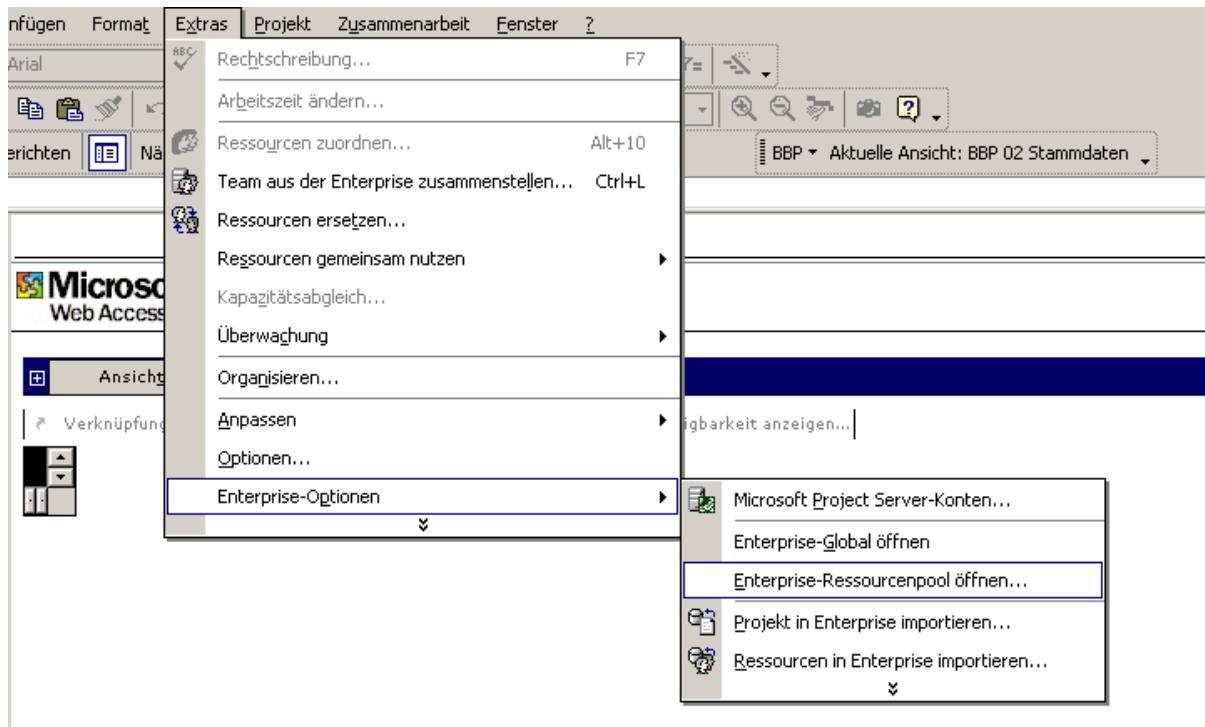

3. Nichts anhaken, sonder auf [Öffnen/Hinzufügen] klicken

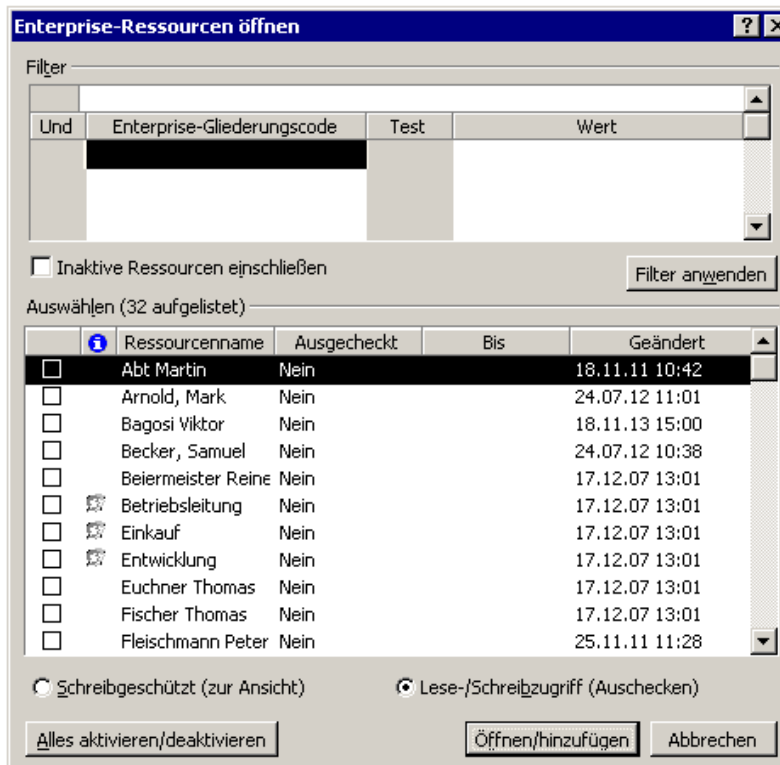

4. Die auftretenden Meldungen mit [OK] quittieren
5. In einer leeren Zeile Doppelklick auf Ressourcenname Feld

Informationen zur Ressource

Generisch
 Inaktiv

Verfügbar von	Verfügbar bis	Einheiten
NV	NV	100%

6. Den Dialog ausfüllen dazu zunächst die Ressourcenart anklicken

Informationen zur Ressource

Generisch
 Inaktiv

Verfügbar von	Verfügbar bis	Einheiten
NV	NV	100%

7. Speichern

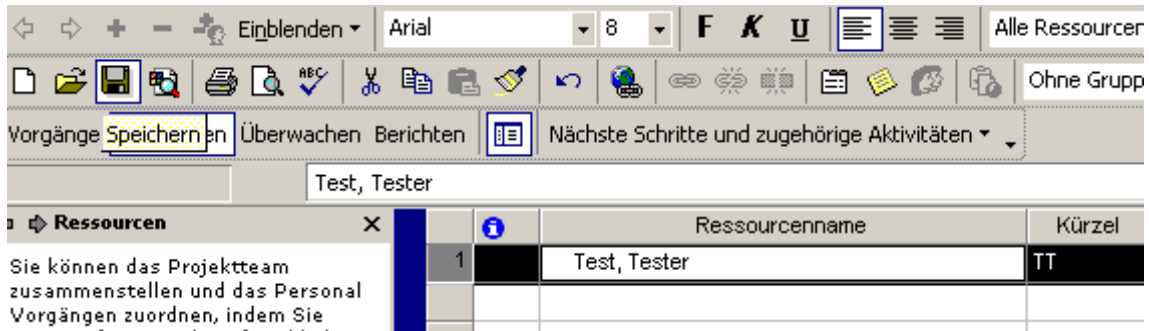

Project mit dem Projectserver verbinden

1. Extras -> Enterprise-Optionen -> Projectserver -Konten aufrufen

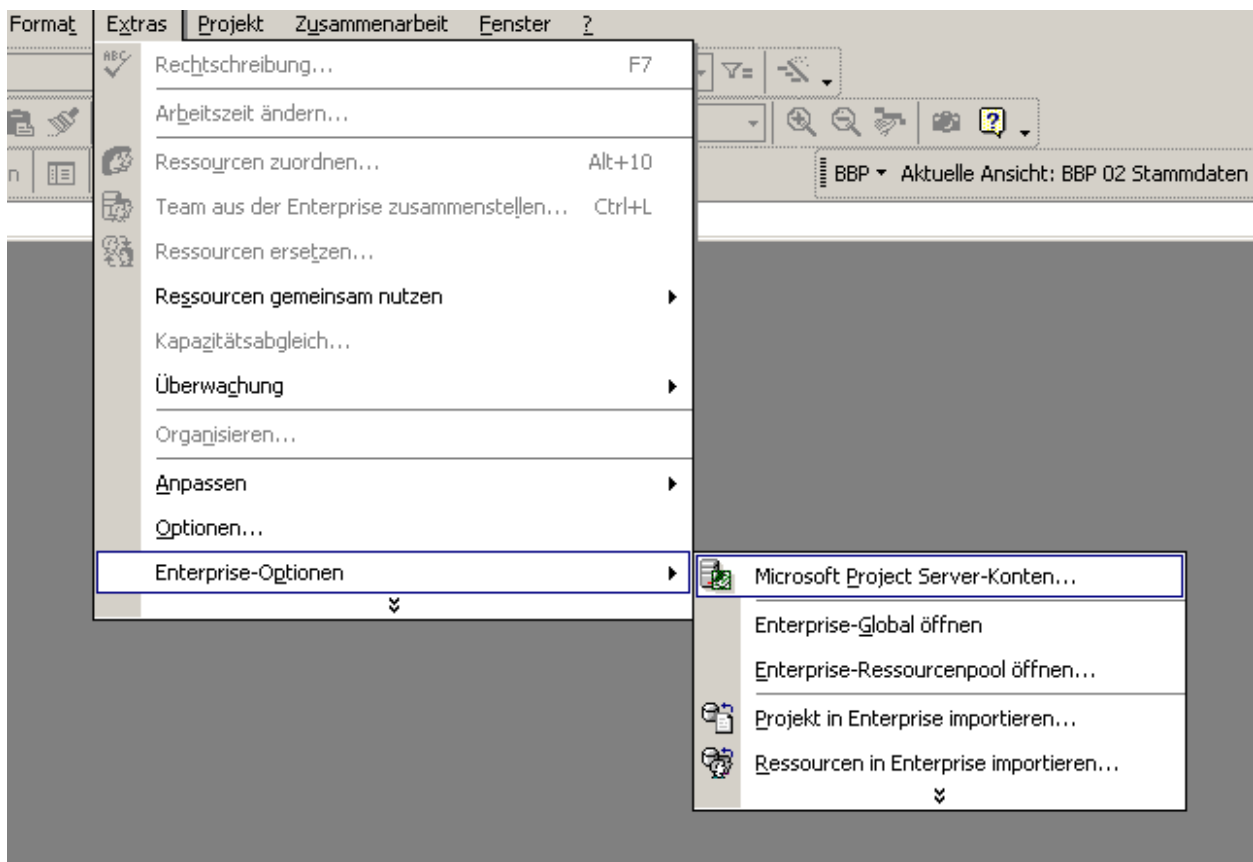

2. Auf [Hinzufügen] klicken

3. Den Dialog ausfüllen

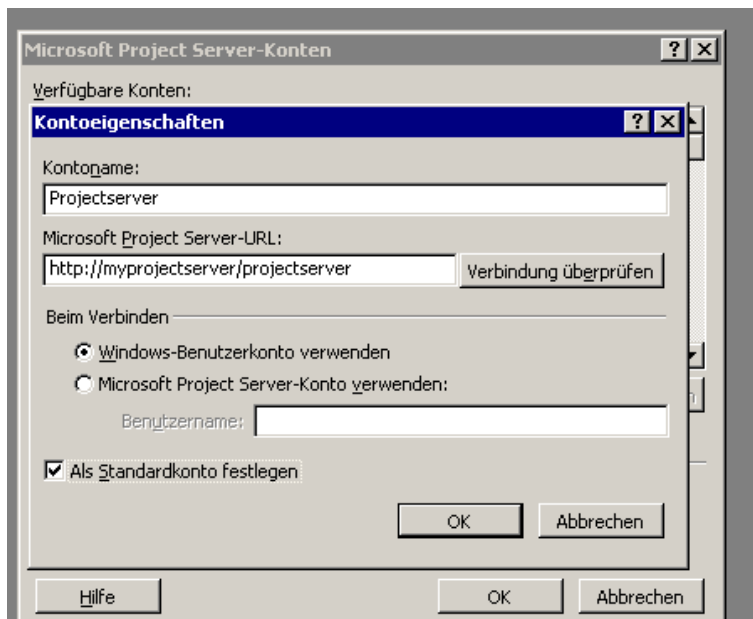

4. [Verbindung überprüfen] -> [OK] klicken.

5. Verbindungsstatus manuell steuern anklicken

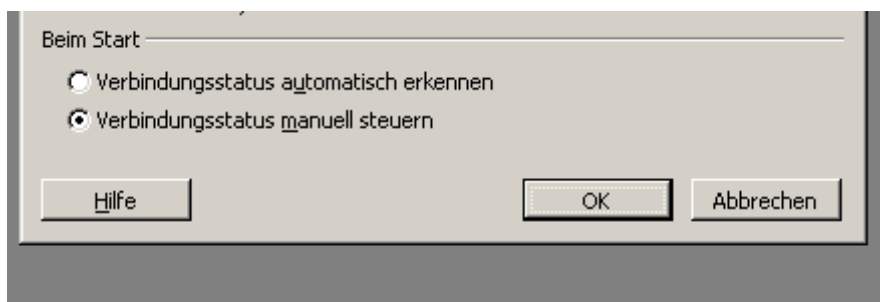

Das war's